

CATÁLOGO DO ITEM IMPORTADO

Pleito de Inclusão de Ex-Tarifário

- não confidencial, todo em português, no máximo 3 páginas, orientação retrato, sem qualquer indício que identifique a empresa pleiteante -

Número de Controle SDIC	NCM	Sugestão de descrição do ex-Tarifário
		(item II – c. da Ficha Técnica – Excel)
M57-24I	8483.10.90	Eixo cardan para transmissão de força mecânica em sistemas de tração de máquinas retroescavadeiras; dotado de corpo tubular em aço, bases em ferro fundido e articulações multidirecionais (cruzetas); equipado com rolamentos de agulha e vedações integradas; com peso unitário de 10 kg e dimensões de 390 x 130 x 130 mm; fabricado através de processos de corte, dobra, soldagem robótica de alta precisão, usinagem e montagem final; projetado para transferência de torque entre a transmissão e os eixos diferenciais sob condições de desalinhamento angular.

1. Especificações técnicas detalhadas da autopeça:

Eixo do impulsor de acionamento em aço com pintura de lubrificante sólido, contendo bissulfeto de molibdênio, PTFE e pigmentos anticorrosão, utilizado como partes e peças em motores de partida para motores de ignição por centelha ou compressão.

2. Imagens da autopeça importada e/ou desenho esquemático:

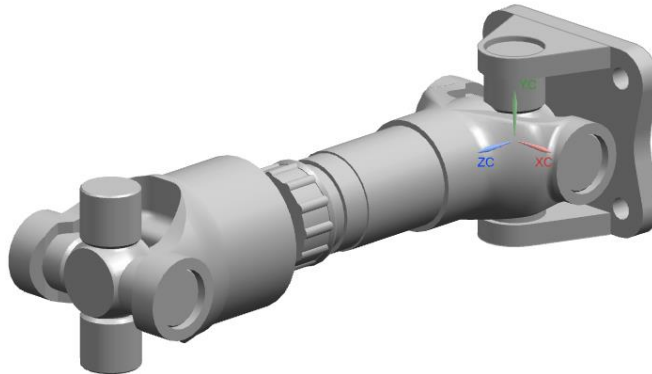

3. Aplicação do item importado:

Retroescavadeira

4. Função do item importado no produto fabricado pela empresa pleiteante do ex-tarifário:

Transmitir torque entre a transmissão e o eixo